IIČR 2026

Nahý stát v AI době

Od zranitelnosti k odpovědnosti v rozhodování

PhDr. Lukáš Sedláček, M. Phil.
19. listopadu 2026


Non est potestas Super Terram quæ Comparetur ei Iob. 41. 24.
LEVIATHAN
Or
THE MATTER, FORME and POWER of A COMMON-WEALTH ECCLESIASTICALL and CIVIL.
By THOMAS HOBBES of MALMESBURY.
London
Printed for Andrew Crooke
1651.


Here lies
dualism
and



Používání AI předbíhá měření výsledků.

97 %

zemí používá AI

28 %

měří její dopady

OECD 2026 · 36 zemí · různé ukazatele správy AI

«L'État, c'est moi.»



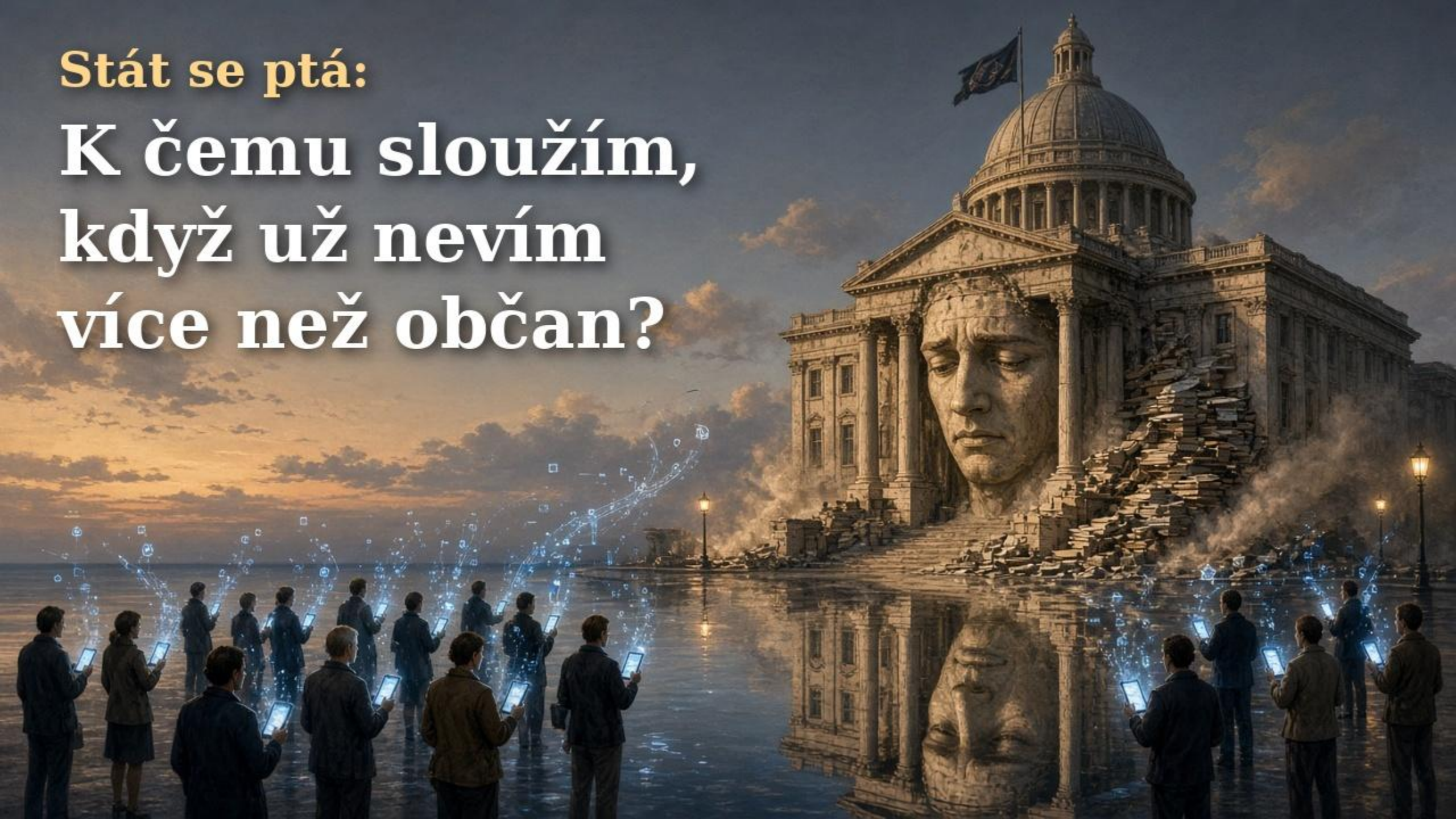
Stát se ptá:
K čemu sloužím, když už nevím více než občan?



Co může AI převzít

KAŽDODENNÍ AGENDA

Vysvětlit pravidla

Připravit podání

Propojit úřady

Vyřídit rutinu

Agent jedná v mezích svěřeného mandátu.

Největší úspora: zbytečný úkon zmizí

MÉNĚ ZBYTEČNÉ PRÁCE

Zrušit zbytečné

Zjednodušit nutné

Údaj žádat jednou

Automatizovat rutinu

Každá agenda musí obhájit svůj smysl.

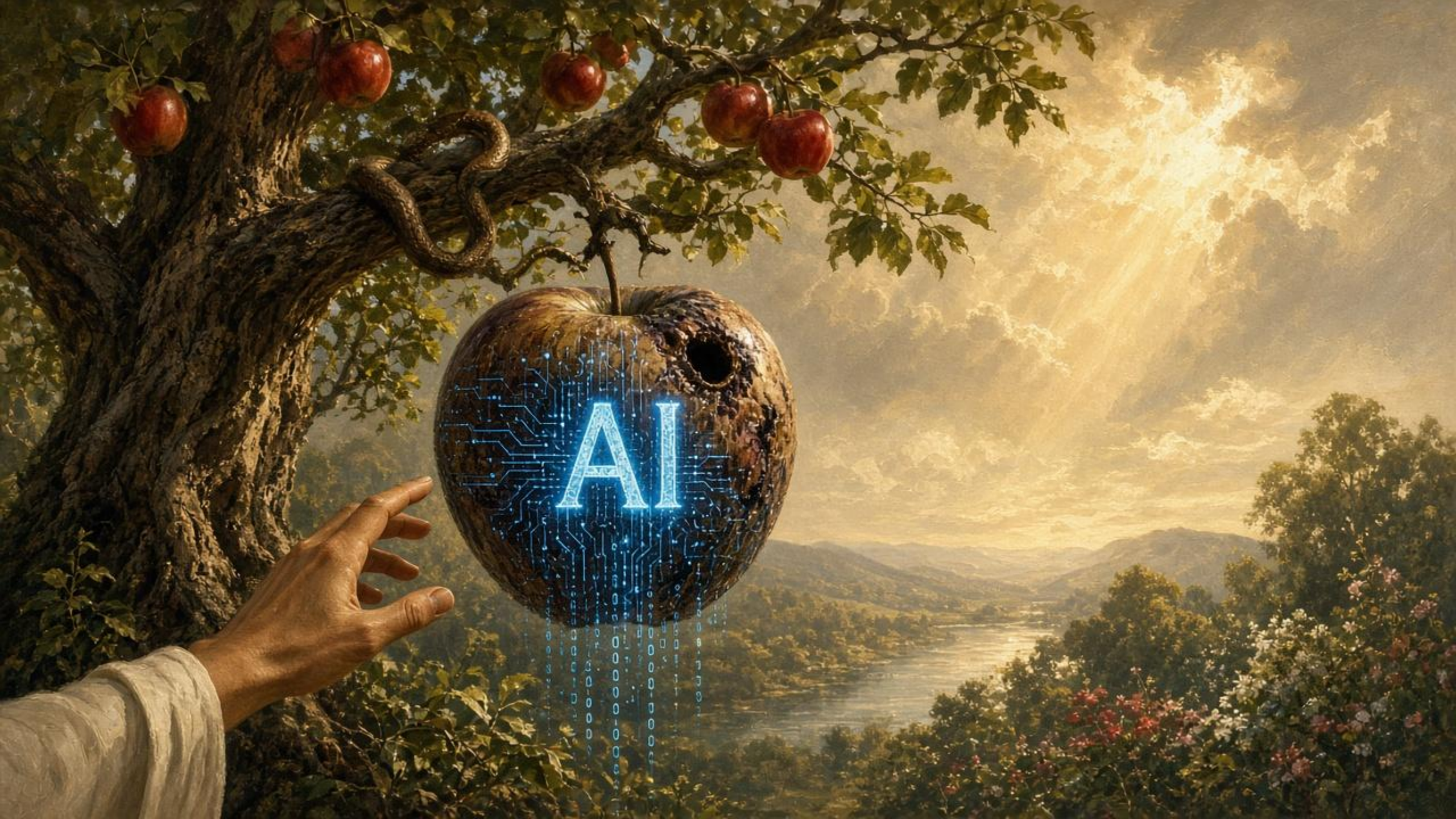
AI

Možná spolupráce s AI

Stát se učí z výsledků.

01	Varianty	Agenti porovnají možnosti a podklady.
02	Rozhodnutí	Morální volbu, cíle a kompromisy určují lidé.
03	Dopady	Stát ověří, zda opatření pomohlo.


A City upon a Hill

Nové poslání státu v době AI:

1) SPOLEČNĚ TVOŘIT SMYSL
2) SPOLEČNĚ ČINIT MORÁLNÍ VOLBY
3) MAXIMÁLNÍ EFEKTIVITA